

PASPYを使ってスタンプを集めて
素敵なプレゼントを当てよう!

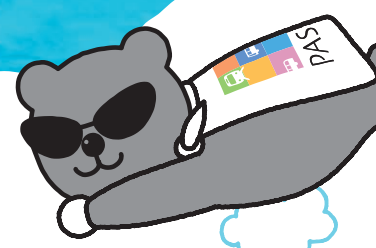

PASPY 10th ANNIVERSARY Thanks Stamp Rally

Thanks スタンプラリー

2018年
開催期間 7月21日(土) ~ 8月20日(月)

5ポイント達成賞
5個以上スタンプを集めて応募

くまびーぬいぐるみ
(PASPY10周年限定バージョン)
※高さ約20cm

当選数 100名様

10ポイント達成賞
10個以上スタンプを集めて応募

PlayStation®4
ジェット・ブラック500GB
(CUH-2100AB01)

©2016 Sony Interactive Entertainment Inc.

当選数 10名様

コンプリート賞
15個全てのスタンプを集めて応募

JTB旅行券
NICE TRIP
見本
¥10,000

当選数 3名様

スタンプラリー参加方法

- PASPYを使ってバス、路面電車、アストラムラインで広島県内15か所のスタンプポイントへ行き、スタンプを押してください。
- スタンプが集まったら、応募用紙に必要事項をご記入のうえ、郵送にて応募ください。

応募締め切り

2018年
8月31日(金)
必着

スタンプラリー 応募用紙

各スタンプポイントで下の枠にスタンプを押してください。

1 広島バスセンター	2 広島駅(新幹線口交通案内所または南口交通案内所)	3 アストラムライン新白鳥駅(改札内にスタンプ台設置)	4 ガラスの里	5 宮島松大汽船 宮島ローフェリーのりば
6 広島電鉄バス熊野営業所	7 大和ミュージアム (呉市海軍歴史科学館)	8 東広島市観光案内所 (JR西条駅2階)	9 道の駅 たけはら	10 福山駅前バス案内所
11 ともてつバスセンター	12 三次市交通観光センター	13 庄原バスセンター	14 道の駅 来夢とごうち	15 道の駅 舞ロードIC千代田 北広島町観光案内所

Stamp Point スタンプポイント

15 道の駅舞ロードIC千代田
北広島町観光案内所

14 道の駅 来夢とごうち

4 ガラスの里

2 広島駅(新幹線口交通案内所
または南口交通案内所)

3 アストラムライン新白島駅
(改札内にスタンプ台設置)

1 広島バスセンター

5 宮島松大汽船
宮島口フェリーのりば



13 庄原バスセンター

12 三次市
交通観光センター

8 東広島市観光案内所
(JR西条駅2階)

10 福山駅前バス案内所

11 ともてつ
バスセンター

9 道の駅 たけはら

7 大和ミュージアム(呉市海事歴史科学館)

6 広島電鉄バス
熊野営業所



スタンプポイント 住所・押印可能時間

1 広島バスセンター

住所 / 広島市中区基町 6-27
(広島バスセンター3階)
押印可能時間 / 平日 7:30 ~ 19:20
土・日・祝 11:00 ~ 18:30

2 広島駅新幹線口交通案内所

住所 / 広島市南区松原町1-3
(JR広島駅新幹線口1階)
押印可能時間 / 8:30 ~ 18:30

広島駅南口交通案内所

住所 / 広島市南区松原町 2-37
(JR広島駅南口噴水広場)
押印可能時間 / 9:00 ~ 17:30

3 アストラムライン新白島駅 (改札内にスタンプ台設置)

住所 / 広島市中区西白島町 5-2
押印可能時間 / 6:00 ~ 24:00

4 ガラスの里

住所 / 広島市安佐北区大林 2丁目 12-55
(「下大林」バス停)
押印可能時間 / 10:00 ~ 17:00

5 宮島松大汽船宮島口フェリーのりば

住所 / 廿日市市宮島口1丁目 11-6
(「広電宮島口」電停)
押印可能時間 / 8:30 ~ 17:30
[フェリー運休日を除く]
※天候により、運休になる可能性あり

6 広島電鉄バス熊野営業所

住所 / 安芸郡熊野町柿迫 2-2
(「熊野営業所」バス停)
押印可能時間 / 5:10 ~ 23:00

7 大和ミュージアム(呉市海事歴史科学館)

住所 / 呉市宝町 5-20
(「呉駅前」バス停)
押印可能時間 / 9:00 ~ 18:00

8 東広島市観光案内所 (JR西条駅2階)

住所 / 東広島市西条町西条 475-2
押印可能時間 / 9:00 ~ 18:00

9 道の駅 たけはら

住所 / 竹原市本町1丁目 1-1
(「道の駅たけはら」バス停)
押印可能時間 / 9:00 ~ 18:00

10 福山駅前バス案内所

住所 / 福山市三之丸町 135-3
押印可能時間 / 8:30 ~ 18:30

11 ともてつバスセンター

住所 / 福山市鞆町 416
(「鞆の浦」バス停)
押印可能時間 / 9:00 ~ 18:00

12 三次市交通観光センター

住所 / 三次市十日市南1丁目 2-23
(JR三次駅前)
押印可能時間 / 月~土 8:00 ~ 18:00
日・祝 8:00 ~ 17:00

13 庄原バスセンター

住所 / 庄原市東本町 3丁目 11-16
(JR庄原駅前)
押印可能時間 / 8:00 ~ 19:00

14 道の駅 来夢とごうち

住所 / 山県郡安芸太田町大字上殿 632-2
(「戸河内ICバスセンター」バス停)
押印可能時間 / 9:00 ~ 19:00

15 道の駅 舞ロードIC千代田
北広島町観光案内所

住所 / 山県郡北広島町有田 1122
(「千代田インター」バス停)
押印可能時間 / 8:30 ~ 17:15

切り取り線

応募の方は、下記にご記入ください。

フリガナ	名前	性別	年齢	歳
		男・女		
住所				
電話番号	() -			
ご希望の賞を ○印をつけて ください	<input type="checkbox"/> 5ポイント達成賞 <input type="checkbox"/> 10ポイント達成賞 <input type="checkbox"/> コンプリート賞			
カード番号	カード裏面右下に刻印されている、英字2文字から始まる17桁の英数字			

お手紙ですが
62円切手をお貼りください

郵便はがき
7300847

★スタンプラリー参加上のご注意

※開催期間中に下記の回数以上PASYPをご利用のうえ、ご応募ください。

- ・5ポイント達成賞→PASYP 5回以上利用
- ・10ポイント達成賞→PASYP 10回以上利用
- ・コンプリート賞→PASYP 15回以上利用 (いずれの賞も通勤・通学の利用は除く)

※PASYP以外の交通系ICカードでのご利用は対象外です。
※応募にかかる郵送費用は、ご応募者様のご負担となります。
※お送りいただいたスタンプ台紙は返却できません。
※お一人様1通の応募のみ有効とさせていただきます。
※当選の発表は、賞品の発送をもってかえさせていただきます。なお、直接当選者様へご連絡を差し上げる場合もございますので、予めご了承ください。
※重複当選はございません。

カード番号について
PASYP裏面右下の黒塗り部分に刻印された英字2文字から始まる17桁の英数字をご記入ください。

個人情報の取扱について
ご提供いただきました個人情報は、PASYP 10th ANNIVERSARY Thanksスタンプラリー受付事務局が適切に管理し当スタンプラリープレゼントの抽選と送付のために使用いたします。それ以外の目的で個人情報を利用したり、第三者へ個人情報を提供・開示することは一切ありません。

主催：PASYP運営協議会
公益社団法人広島県バス協会

お問い合わせは各PASYP発行事業者まで